

			Architekturbüro Uwe Meier	Auf dem Hohen Ufer 119 28759 Bremen Telefon (0421) 62 84 84 Telefax (0421) 62 84 36

	Vita			Dipl.-Ing. Uwe Meier Architekt
				DAS BÜRO
	Uwe Meier Dipl.-Ing. Architekt * 28.03.1957	1978 Abschluß des Architekturstudiums 1981 Eintrag als Architekt in die Kammerrolle der Architektenkammer Bremen 1978 - 1991 Mitarbeit in den Architekturbüros • Hofgartner + Frauenhof, Göttingen • Hahndorf + Wucherpfennig, Bremen • Goldapp + Klumpp, Bremen • Köhl + Zickerow, Bremen		
		seit 1989 Mitglied im Wirtschaftsrat Bremen-Nord seit 1991 freier Architekt mit eigenem Büro in Bremen-Nord seit 2000 Mitarbeit im Ausschuss „Städtebau und Umwelt“ der Architektenkammer Bremen seit 2001 Sprecher des Ausschusses „Städtebau und Umwelt“		Auf dem Hohen Ufer 119 28759 Bremen Telefon (0421) 62 84 84 Telefax (0421) 62 84 36
				2

				<p>Dipl.-Ing. Uwe Meier Architekt</p>
		<p>Das Büro</p> <p>Seit Juni 1991 besteht das Architekturbüro Uwe Meier in Bremen-St. Magnus.</p> <p>Angetreten sind wir mit dem Ziel, anspruchsvolle Architektur für Jedermann umzusetzen.</p> <p>Das Büro besteht aus:</p> <ul style="list-style-type: none"> • Uwe Meier, Dipl.-Ing. Architekt • Michael Busch, Dipl.-Ing. Architekt • und freien Mitarbeitern, Architekten und Designern 		<p>DAS BÜRO</p>
		<p>Unsere Aufgaben:</p> <ul style="list-style-type: none"> • Ein- und Mehrfamilienhäuser • Geschosswohnungsbau • Wohnungen und Wohnanlagen für ältere Menschen • Wohnumfeldverbesserungen • Umbau- und Sanierungsmaßnahmen • Kindergärten • Jugendhäuser 		
		<ul style="list-style-type: none"> • Behinderteneinrichtungen • Soziale Einrichtungen • Städtebauliche Konzepte • und vieles mehr, was architektonisch Spaß macht... 		<p>Auf dem Hohen Ufer 119 28759 Bremen Telefon (0421) 62 84 84 Telefax (0421) 62 84 36</p>
				<p>3</p>

Einfamilien-Wohnhaus
in Bremen-St. Magnus

Baujahr 2000

Dipl.-Ing.
Uwe Meier
Architekt



WOHNUNGSBAU



Gartenseite

Eingang

Wohnhaus
Schuchert



Strassenseite

Mehrfamilien-Wohnhaus
mit Tiefgarage
in Bremen-Vegesack
Baujahr 2001 - 2003



Details Balkongeländer



Strassenseite

Dipl.-Ing.
Uwe Meier
Architekt

WOHNUNGSBAU

Wohnhaus
Gloistein

Wohnanlage
in Bremen-Lüssum
mit 30 Wohneinheiten
in 5 Häusern

Baujahr 2000

Dipl.-Ing.
Uwe Meier
Architekt



WOHNUNGSBAU

Frontansicht
Haus 1



Wohnanlage
Bockhorner Weg

Frontansicht
Haus 2

**Bedarfsgerechte
Wohnanlage
für ältere Menschen**
in Bremen-Lüssum
mit 45 Wohneinheiten

Dipl.-Ing.
Uwe Meier
Architekt

Bauabschnitt 1
Baujahr 1998



WOHNUNGSBAU





Nordansicht



Wohnanlage
Lehmhorster Str.

Eingang

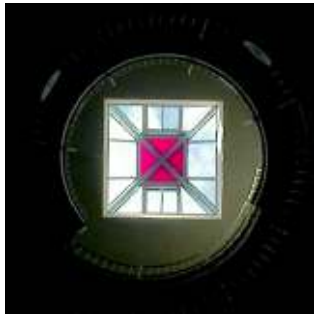
Blick auf Haus 3

	<p>Bedarfsgerechte Wohnanlage für ältere Menschen in Bremen-Lüssum mit 45 Wohneinheiten</p>			<p>Dipl.-Ing. Uwe Meier Architekt</p>
	<p>Bauabschnitt 2 + 3 Baujahr 2002</p>		<p style="writing-mode: vertical-rl; transform: rotate(180deg);">WOHNUNGSBAU</p>	
	<p>Blick auf Haus 2</p>			<p>Wohnanlage Lehmhorster Str.</p>
	<p>Lichtkuppel im Treppenhaus</p>		<p>Blick auf Haus 1</p>	<p>8</p>

Dipl.-Ing.
Uwe Meier
Architekt



SANIERUNG

Straßenansicht

Mehrfamilienwohnhaus
in Bremen-Vegesack
Sanierung und
Fassadengestaltung

Umbaujahr 2000

Wohnhaus
Reimers &
Siemer

Einfamilienwohnhaus
in Bremen-Lesum
Rückbau und Sanierung

Sanierung 2000

Dipl.-Ing.
Uwe Meier
Architekt



SANIERUNG



Straßenansicht - saniert

Wohnhaus
Steuer

Straßenansicht - Bestand

**Nachbarschaftshaus
„Helene Kaisen“**
in Bremen-Gröpelingen
Sanierung und
Fassadengestaltung

Baujahr 2002

Dipl.-Ing.
Uwe Meier
Architekt

SANIERUNG



Straßenansicht - Bestand



Straßenansicht - saniert

Nachbar-
schaftshaus

Dipl.-Ing.
Uwe Meier
Architekt



Straßenansicht

**Nachbarschaftshaus
„Helene Kaisen“**
in Bremen-Gröpelingen
Sanierung und
Fasadengestaltung
Anbau eines Wintergartens
Baujahr 2000



SANIERUNG

Nachbar-
schaftshaus

Wintergarten

	<p>Kirchengemeinde Bockhorn in Bremen-Blumenthal Installation einer Photovoltaikanlage</p>			<p>Dipl.-Ing. Uwe Meier Architekt</p>
	<p>Neugestaltung des Kirchenraums Baujahr 2002 - 2003</p>		<p style="writing-mode: vertical-rl; transform: rotate(180deg);">UMBAU</p>	
				<p>Kirchenraum</p>
				
	<p>Luftaufnahme</p>			<p>13</p>

	<p>Kirchengemeinde Bockhorn in Bremen-Blumenthal</p>			<p>Dipl.-Ing. Uwe Meier Architekt</p>
--	---	--	--	--

Neugestaltung der
Außenanlagen
Baujahr 2005 - 2006

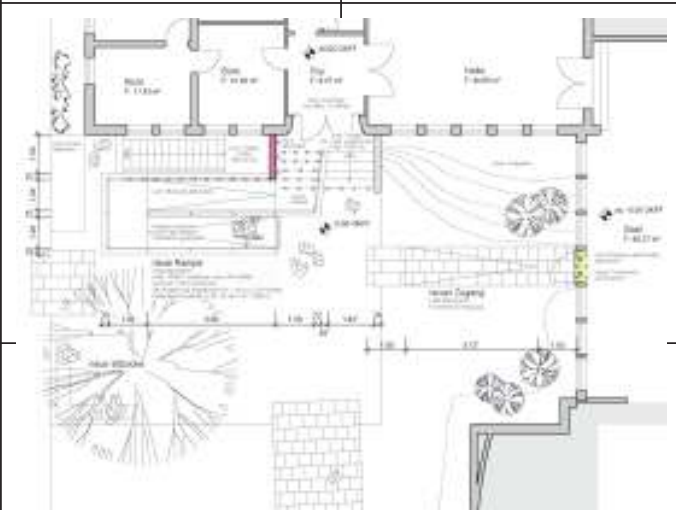

Grundriss

AUSSENANLAGEN

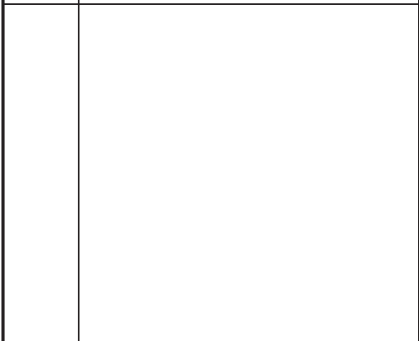

Nordostansicht



Nordwestansicht

Kirchengemeinde
Bockhorn

**Schulzentrum
„In den Sandwehen“**
in Bremen-Blumenthal
Realisierungswettbewerb

2003

Dipl.-Ing.
Uwe Meier
Architekt

WETTBEWERB



PFLER (10.000) SANITÄR / KÜCHE (20.000) MULTIFUNKTIONSHALLE (10.000) BÜRO (20.000) PFLER (10.000) TERRAZZ / MUSIK (10.000)

Nordostansicht



Bestand

Schulzentrum
„Sandwehen“

Wohnanlage Hakenwehr
in Bremen-Lüssum
Wohnumfeld- und
Fassadengestaltung
Erneuerung der Eingänge

Baujahr 2000 - 2001

Dipl.-Ing.
Uwe Meier
Architekt



Eingangsanlage - Bestand

Eingangsanlage - saniert

WOHNUMFELD

Wohnanlage
Hakenwehr

Wohnanlage Kreinsloger
in Bremen-Lüssum
Wohnumfeld- und
Fassadengestaltung
Erneuerung der Eingänge

Baujahr 2000 - 2001

Dipl.-Ing.
Uwe Meier
Architekt



Eingangsanlage



Eingangsanlage



Eingangsanlage - Entwurf

WOHNUMFELD

Wohnanlage
Kreinsloger

AWO Bremen e.V.
Fun Park Obervieland
 in Bremen-Kattenturm

Dipl.-Ing.
Uwe Meier
 Architekt

Neubau eines
 Sanitär- und
 Aufenthaltsgebäudes
 Baujahr 2006



JUGENDHAUS

Nordwestansicht

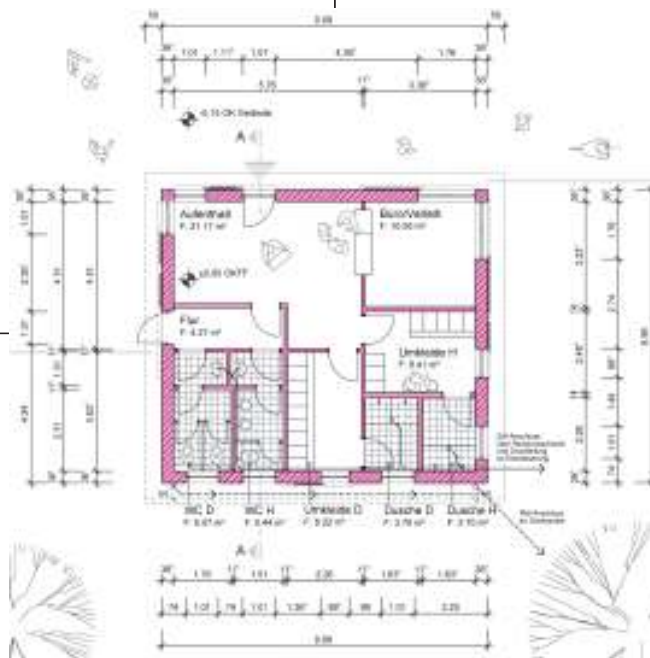

Kirchengemeinde
 Bockhorn

Grundriss

**Planungsgebiet
„Am Bodden“**
in Bremen-Blumenthal
Aufstellung des
Bebauungsplans

2003

Dipl.-Ing.
Uwe Meier
Architekt



STÄDTEBAU

Städtebaulicher Entwurf

Planungsgebiet
„Am Bodden“

